



Jihočeský kraj
Krajský úřad

Odbor kancelář hejtmána
Úsek vedoucího odboru



KUCBX01IEMVA

Váš dopis zn.:

Ze dne: 8. 8. 2025
Naše č. j.: KUJCK 95980/2025
Sp. Zn.: KHEJ 93594/2025/papo1 SO
Vyřizuje: Pavla Polívková
Telefon: 386720225
E-mail: polivkova@kraj-jihocesky.cz
Datum: 18. 8. 2025

Poskytnutí informací podle § 14 odst. 5 písm. d) zákona č. 106/1999 Sb.

Vážení,

Krajský úřad Jihočeského kraje obdržel dne 8. 8. 2025 Vaši žádost o poskytnutí informací podle zákona č. 106/1999 Sb., o svobodném přístupu k informacím, ve znění pozdějších předpisů, v níž požadujete poskytnutí následující informace:

- 1) Povolení dočasného odnětí pozemků určených k plnění funkcí lesa pro pokračování činností spojených s těžbou štěrkopísku ze dne ze dne: 27.3.2024, č.j.: KUJCK 40597/2024, včetně případných příloh.*
- 2) Povolení dočasného odnětí pozemků určených k plnění funkcí lesa pro pokračování činností spojených s těžbou štěrkopísku ze dne ze dne: 21.3.2024, č.j.: KUJCK 149405/2023, včetně případných příloh.*

K výše uvedené žádosti Vám sdělujeme následující:

požadované informace zasíláme v příloze tohoto sdělení.

S pozdravem

Mgr. Petr Podhola
vedoucí odboru KHEJ

Příloha

20250818092157

20250818092239

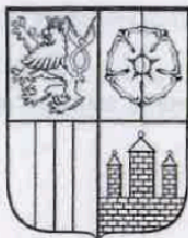

KRAJSKÝ ÚŘAD

JIHOČESKÝ KRAJ

Odbor životního prostředí, zemědělství a lesnictví

Oddělení lesního hospodářství a zemědělství

U Zimního stadionu 1952/2

370 76 České Budějovice



KUCBX01BRZFL

Naše č. j.: KUJCK 40597/2024
Sp. zn.: OZZL 17913/2024/papos SO
Vyřizuje: Ing. Pavel Pöschko
Telefon: 386 720 716
E-mail: poschko@kraj-jihocesky.cz

Toto rozhodnutí nabylo právní moci

dne 15. 4. 2024 (7)

KRAJSKÝ ÚŘAD – JIHOČESKÝ KRAJ

Odbor životního prostředí, zemědělství a lesnictví

dne 24. 4. 2024 podpis .. [redacted]

Datum: 27. 3. 2024

Rozhodnutí

Krajský úřad - Jihočeský kraj, odbor životního prostředí, zemědělství a lesnictví (dále jen krajský úřad) U Zimního stadionu 1952/II, 370 76 České Budějovice, jako příslušný orgán státní správy, dle ust. § 67 odst. 1 písm. g) zákona č. 129/2000 Sb., o krajích (krajské zřízení), ve znění pozdějších předpisů a dle ust. § 48a odst. 1 písm. b) zákona č. 289/1995 Sb., o lesích a o změně a doplnění některých zákonů, ve znění pozdějších předpisů (dále jen lesní zákon), na základě žádosti společnosti Budějovické šterkopisky, spol. s r.o., se sídlem Ves-Na Návsi 33, 370 01 Vrábče, IČ: 251 63 701, zastoupené na základě plné moci ze dne 12. 12. 2023 podnikající fyzickou osobou [redacted] (dále též žadatel), podaných dne 12. 12. 2023, a následné žádosti žadatele o sloučení obou žádostí a o změnu rozsahu odnětí z PUPFL podané dne 2. 2. 2024:

I. p o v o l u j e podle ust. § 13 odst. 1 lesního zákona **dočasné odnětí pozemků určených k plnění funkcí lesa (PUPFL)**, a to pozemků **KN parc.č. 1147/4 o výměře 0,5173 ha a parc.č. 1186 část o výměře 3,2381 ha**, všechny druhem lesní pozemek v **k.ú. Vrábče** (předmětné pozemky), ve vlastnictví žadatele, pro pokračování činností spojených s těžbou šterkopisku a to **od nabytí právní moci tohoto rozhodnutí do 31. 12. 2036**.

Celková výměra dočasně odjímaných pozemků v **k.ú. Vrábče** činí **3,7554 ha**; zábor pozemků je zakreslen v příložené Situaci odnětí v mapě KN, která tvoří nedílnou součást tohoto rozhodnutí jako příloha č. 2.

II. s c h v a l u j e podle ust. § 16 odst. 2 písm. c) **plán sanace a rekultivace** vyhotovený v říjnu 2013 společností GET s.r.o., Perucká 2540/11a, 120 00 Praha 2 – Vinohrady, IČ: 49702904, zpracovatel [redacted] (dále PSaR 2013), a to v části týkající se prostoru ČPHZ v rozsahu předmětných pozemků, včetně příslušné části Dodatku č. 1 PSaR 2013 zpracovaného v listopadu 2023 [redacted] v rozsahu předmětných pozemků.

III. u k l á d á podle ust. § 16 lesního zákona žadateli tato **opatření v zájmu ochrany pozemků** určených k plnění funkcí lesa:

dle odst. 2 písm. d):

1. před uplynutím doby dočasného odnětí urychleně provést na odňatých pozemcích půdní úpravy a rekultivace dle schváleného plánu sanace a rekultivace, aby do dvou let od opětovného zařazení do lesního fondu mohly být tyto zalesněny,

dle odst. 2 písm. f):

1. řádně vytyčit a vyznačit hranice pozemků dočasně odňatých plnění funkcí lesa,
2. pozemky opětovně zařazené do PUPFL, avšak po provedené rekultivaci nesplňující kritéria dle § 3 odst. 1 lesního zákona, trvale vyjmout z PUPFL,

dle odst. 3:

1. pokud k dalšímu využití lesního pozemku odňatého plnění funkcí lesa je třeba stavební povolení nebo jiné rozhodnutí podle zvláštních předpisů, nesmí být započato s jeho odlesňováním dřívě, než takovéto rozhodnutí nabude právní moci.

IV. s t a n o v í podle ust. § 17 odst. 1 lesního zákona **poplatek za dočasné odnětí**, který je povinen žadatel zaplatit **v roční výši 45 344,88 Kč**. Výpočet výše poplatku za dočasné odnětí je uveden v příloze č. 1, která je nedílnou součástí tohoto rozhodnutí a poplatek je splatný vždy **do 31.12. každého roku**, v němž odnětí trvá. Poplatek je žadatel povinen zaplatit na účet Celního úřadu pro Jihočeský kraj České Budějovice č.ú. 8758-17720231/0710, [redacted] pro platbu bezhotovostní nebo KS 1149 pro platbu složenkou. V případě, že se odnětí uskuteční nebo bude ukončeno v průběhu kalendářního roku, stanoví se poplatek ve výši jedné dvanáctiny roční částky poplatku za každý, i započatý měsíc. Na základě ust. § 17 odst. 5 lesního zákona, připadá z poplatku 40 % obci, v jejímž katastrálním území k odnětí došlo a 60 % Státnímu fondu životního prostředí ČR.

O d ů v o d n ě n í

Rozhodnutí o dočasném odnětí pozemků určených k plnění funkcí lesa je výjimkou ze zákazu využívat tyto pozemky k jiným účelům (§ 13 odst. 1 lesního zákona). Podáním, které bylo doručeno dne 14. 12. 2023 krajskému úřadu, a následným podáním ze dne 15. 1. 2024, kterým byl zúžen předmět žádosti, navrhl žadatel vydání rozhodnutí podle ust. § 16 odst. 1 lesního zákona. Dnem doručení žádosti bylo zahájeno řízení v předmětné věci. Vzhledem k tomu, že žadatel a zároveň vlastník předmětných pozemků je jediným účastníkem tohoto řízení, mohl krajský úřad, po přezkoumání podané žádosti a jejího objektivního posouzení, rozhodnout v souladu s ust. § 6 odst. 2 a ust. § 71 odst. 1 zákona č. 500/2004 Sb., správní řád, ve znění pozdějších předpisů (dále též správní řád), bez zbytečného odkladu a zatěžování dotčených osob. Žadatel předložil tyto podklady podle vyhlášky MZe ČR č. 77/1996 Sb., o náležitostech žádosti o odnětí nebo omezení a podrobnostech o ochraně pozemků určených k plnění funkcí lesa, v platném znění:

- podrobné zdůvodnění požadavku s uvedením údajů o uvažovaném použití pozemků určených k plnění funkcí lesa
- údaje o celkovém rozsahu PUPFL, jejichž zábor se předpokládá; doba dočasného odnětí
- údaje o dotčených pozemcích určených k plnění funkcí lesa podle katastru nemovitostí (obec, katastrální území, parcelní číslo, druh, výměra pozemku, údaje o vlastníku)
- zákres dotčené části PUPFL do katastrální mapy
- výpočet poplatku za odnětí
- Plán sanace a rekultivace dobývacího prostoru Vrábče a ploch s činností prováděnou hornickým způsobem mimo hranice dobývacího prostoru - [redacted] zakázka GET 09/050, říjen 2013 (PSaR 2013); Dodatek č. 1 PSaR 2013 - [redacted] listopad 2023
- Územní rozhodnutí stavebního a dopravního úřadu města České Budějovice č.j. SÚ-11151/98/Kd ze dne 11.1.1999

- Územní rozhodnutí stavebního a dopravního úřadu města České Budějovice č.j. SÚ-0060/01/Kd ze dne 21.2.2001
- vyjádření Lesního závodu Boubín státního podniku Lesy České republiky, s.p., Přemyslova 1106/19, 500 08 Nový Hradec Králové, který vykonává na dotčených pozemcích funkci odborného lesního hospodáře

Krajský úřad prověřil náležitosti žádosti a následně oslovil Obvodní báňský úřad pro území krajů Plzeňského a Jihočeského, Hřimálého 2730/11, 301 00 Plzeň (OBÚ), a to 1) s žádostí o posouzení aktuálnosti předloženého PSaR 2013 (KUJCK 11546/2024 ze dne 22. 1. 2024) a 2) s žádostí o sdělení ve věci upřesnění odpovědi OBÚ ohledně posouzení aktuálnosti předloženého PSaR 2013 (KUJCK 29943/2024 ze dne 29. 2. 2024). Podle sdělení OBÚ: 1) předložený PSaR 2013 plně vychází a respektuje schválený PSaR z roku 2012, pro který vydalo své závazné stanovisko Ministerstvo zemědělství, a 2) dobývání nevyhrazeného ložiska v prostoru s činností prováděnou hornickým způsobem (ČPHZ) nebylo dosud ukončeno.

Předloženým Dodatkem č. 1 PSaR 2013 je upraven pouze časový harmonogram prací; způsob následné sanace a rekultivace pozemků není měněn. Krajský úřad schvaluje PSaR 2013 včetně jeho Dodatku č. 1 pouze v části která se týká území s ČPHZ, a to v rozsahu předmětných pozemků dle tohoto rozhodnutí.

Pro území dobývacího prostoru Vrábče je příslušným orgánem státní správy lesů, který podle ust. § 49 odst. 3 písm. d) „vydává závazné stanovisko k návrhům na stanovení dobývacích prostorů, jimiž mají být dotčeny pozemky určené k plnění funkcí lesa, a určuje způsob jejich rekultivace“, Ministerstvo zemědělství.

Dočasné odnětí z PUPFL je krajským úřadem povoleno pro pokračování činností spojených s těžbou šterkopisku v prostoru ČPHZ .

Správní orgán vyhověl žadateli, neboť konstatuje, že provedené odnětí neovlivní negativně hledisko zachování lesa, ochrany životního prostředí a ostatní společenské zájmy ve smyslu ustanovení § 14 odstavce 1 lesního zákona.

Poplatek, který je příjmem obce, může být podle ust. § 17 odst. 5 lesního zákona použit jen pro zlepšení životního prostředí v obci, nebo pro zachování lesa. Nebyl-li poplatek zaplacen v plné výši nejpozději v den jeho splatnosti, je žadatel povinen zaplatit za každý den prodlení penále ve výši 0,1 % z nezaplacené částky, a to počínaje dnem následujícím po dni splatnosti až do dne zaplacení včetně. Nárok vlastníků pozemků na úhradu ztráty z předčasné likvidace lesních porostů a na zvýšené provozní náklady podle § 21 odst. 2 a 3 lesního zákona není vydáním tohoto rozhodnutí dotčen.

U pozemků dočasně odňatých dochází k opětovnému využití k plnění funkcí lesa dnem oznámení žadatele krajskému úřadu o skončení jiného využití a o zabezpečení opatření uvedených v § 4 odst. 1 vyhlášky č. 77/1996 Sb., o náležitostech žádosti o odnětí nebo omezení a podrobnostech o ochraně pozemků určených k plnění funkcí lesa, v platném znění.

Platnost rozhodnutí o dočasném odnětí zaniká podle ust. § 16 odst. 5 písm. b) lesního zákona uplynutím dvou let od nabytí právní moci rozhodnutí, nebude-li do této doby započato s využíváním pozemků k účelům, pro něž bylo rozhodnutí vydáno. Žadatel je povinen dodržovat základní povinnosti ochrany pozemků určených k plnění funkcí lesa uvedené v ust. § 13 lesního zákona. Pozemek se vrací po zániku platnosti rozhodnutí mezi pozemky určené k plnění funkcí lesa. Vlastník pozemku je povinen tuto skutečnost oznámit orgánu státní správy lesů, který rozhodnutí vydal. Tento orgán o skutečnosti vyrozumí ostatní účastníky řízení, dotčené orgány státní správy a katastrální úřad.

Platnost rozhodnutí o dočasném odnětí zaniká podle ust. § 16 odst. 5 písm. a) lesního zákona uplynutím doby, na kterou bylo rozhodnutí vydáno. Případnou žádost o prodloužení doby platnosti rozhodnutí je nutno podat orgánu státní správy lesů, který rozhodnutí vydal, před uplynutím doby platnosti.

Poučení

Proti tomuto rozhodnutí se lze odvolat k Ministerstvu zemědělství ČR, a to do 15 dnů ode dne jeho doručení, podáním učiněným u Krajského úřadu - Jihočeský kraj, odboru životního prostředí, zemědělství a lesnictví, U Zimního stadionu 1952/II, 370 76 České Budějovice.

Příloha č. 1: Výpočet poplatku za odnětí

Příloha č. 2: Situace odnětí v mapě KN



Ing. Zdeněk Klimeš
vedoucí odboru

Obdrží na doručence účastníci řízení:

Budějovické štěrkopísky, spol. s r.o., se sídlem Ves-Na Návsi 33, 370 01 Vrábče, IČ: 251 63 701, prostřednictvím [redacted]

Na vědomí (po vyznačení nabytí právní moci):

Celní úřad pro Jihočeský kraj, Kasárenská 6, 370 21 České Budějovice (DS) s doložkou právní moci do 15-ti dnů ode dne nabytí právní moci

Obec Vrábče, Ves - Na Návsi 33, Vrábče, 370 01 České Budějovice (DS)

Výpočet poplatku za dočasné odnětí

(příloha č. 1)

Poplatek za dočasné odnětí lesních pozemků (OLP) se vypočte jako kapitálová hodnota ročního odvodu podle vzorce:

$$OLP = PP \times CD \times f \times \text{plocha odnětí}$$

OLP -- poplatek za dočasné odnětí lesních pozemků

PP -- průměrná roční potenciální produkce lesů v České republice v $\text{m}^3 \text{ ha}^{-1}$

CD -- průměrná cena dřeva na odvozním místě v Kč za m^3

f -- faktor ekologické váhy lesa

Průměrná roční potenciální produkce lesů v České republice je dlouhodobě neměnná a dosahuje výše **6,3 m³ ha⁻¹**

Hodnota z tabulky faktoru ekologické váhy lesa (lesy hospodářské) **1,4**

Průměrná cena dřeva na odvozním místě v Kč za m³ pro r. 2024 **1 369,- Kč**

OLP = PP x CD x f x plocha odnětí

OLP = 6,3 x 1 369 x 1,4 x 3,7554 ha celková roční částka odvodu = **45 344,88 Kč**

2.1 SITUACE ODNĚTÍ V KATASTRÁLNÍ MAPĚ

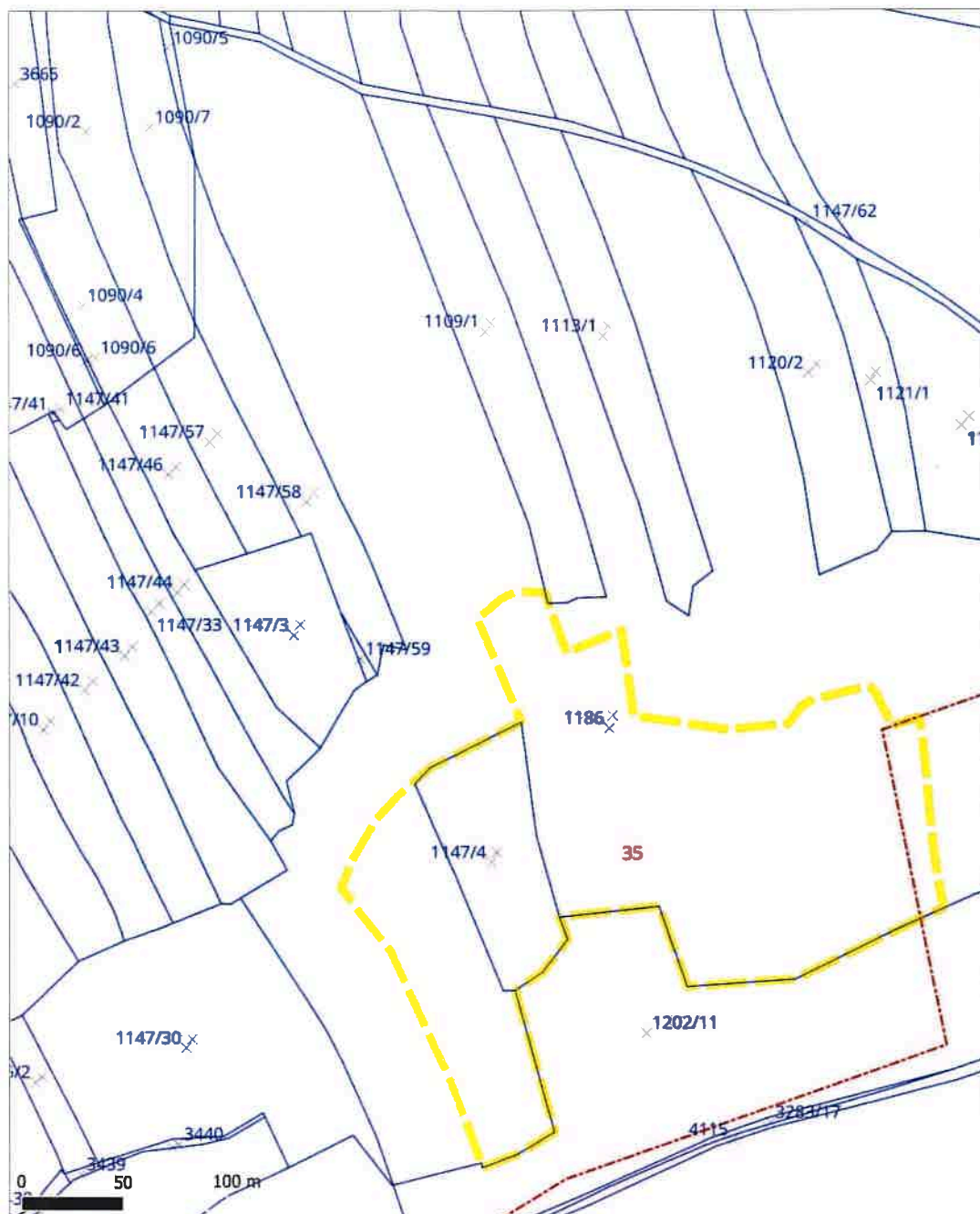

Vysvětlivky:

žlutá čárkovaná čára – hranice odnětí

modrá čára – hranice pozemků KN

červená čerchovaná čára – hranice dobývacího prostoru Vrábče

2.2. SITUACE ODNĚTÍ V KATASTRÁLNÍ MAPĚ NA PODKLADU ORTOFOTOMAPY

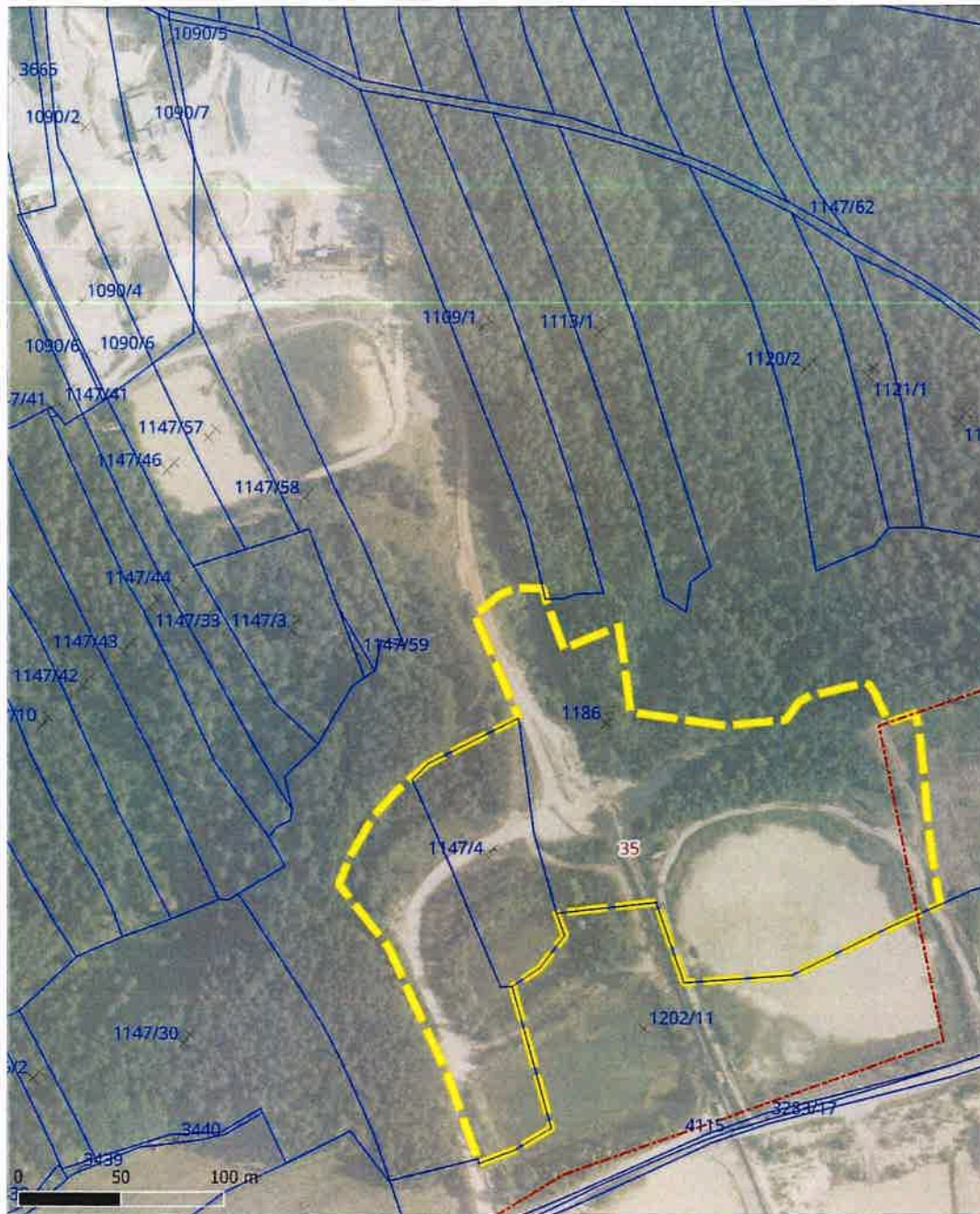

Vysvětlivky:

žlutá čárkovaná čára – hranice odnětí

modrá čára – hranice pozemků KN

červená čerchovaná čára – hranice dobývacího prostoru Vrábče

149405/2023



KRAJSKÝ ÚŘAD

JIHOČESKÝ KRAJ

Odbor životního prostředí, zemědělství a lesnictví

Oddělení lesního hospodářství a zemědělství

U Zimního stadionu 1952/2

370 76 České Budějovice



KUCBX01A18A9

Váš dopis zn.:

Ze dne:

14. 12. 2023

Naše č. j.:

KUJCK 149405/2023

Sp. zn.:

OZZL 147971/2023/jabj SO

Vyřizuje:

Ing. Jana Bjačková

Telefon:

386 720 869

E-mail:

bjackova@kraj-jihocesky.cz

Datum:

21. 3. 2024

Toto rozhodnutí nabylo právní moci

dne 9. 4. 2024 (7)

KRAJSKÝ ÚŘAD – JIHOČESKÝ KRAJ

Odbor životního prostředí, zemědělství a lesnictví

dne 9. 4. 2024 podpis ..

Rozhodnutí

Krajský úřad - Jihočeský kraj, odbor životního prostředí, zemědělství a lesnictví (dále jen krajský úřad) U Zimního stadionu 1952/II, 370 76 České Budějovice, jako příslušný orgán státní správy, dle ust. § 67 odst. 1 písm. g) zákona č. 129/2000 Sb., o krajích (krajské zřízení), ve znění pozdějších předpisů a dle ust. § 48a odst. 1 písm. b) zákona č. 289/1995 Sb., o lesích a o změně a doplnění některých zákonů, ve znění pozdějších předpisů (dále jen lesní zákon), na základě žádosti společnosti Budějovické šterkopisky, spol. s r.o., se sídlem Ves-Na Násvi 33, 370 01 Vrábče, IČ: 251 63 701, zastoupené na základě plné moci ze dne 12. 12. 2023 podnikající fyzickou osobou [redacted] (dále též žadatel), podané dne 14. 12. 2023, a následné žádosti žadatele o změnu rozsahu odnětí z PUPFL podané dne 15. 1. 2024:

I. p o v o l u j e podle ust. § 13 odst. 1 lesního zákona **dočasné odnětí pozemků určených k plnění funkcí lesa (PUPFL)**, a to pozemků **KN parc.č. 1147/46 část o výměře 0,1680 ha, parc.č. 1147/57 část o výměře 0,1855 ha, parc.č. 1147/58 část o výměře 0,3070 ha a parc.č. 1186 část o výměře 1,8506 ha**, všechny druhem lesní pozemek v **k.ú. Vrábče** (předmětné pozemky), ve vlastnictví žadatele, pro pokračování činností spojených s těžbou šterkopísku v prostoru s činností prováděnou hornickým způsobem (ČPHZ) a to **od nabytí právní moci tohoto rozhodnutí do 31. 12. 2036**.

Celková výměra dočasně odjímaných pozemků v **k.ú. Vrábče** činí **2,5111 ha**; zábor pozemků je zakreslen v příložené Situaci odnětí v mapě KN, která tvoří nedílnou součást tohoto rozhodnutí jako příloha č. 2.

II. s c h v a l u j e podle ust. § 16 odst. 2 písm. c) **plán sanace a rekultivace** vyhotovený v říjnu 2013 společností GET s.r.o., Perucká 2540/11a, 120 00 Praha 2 – Vinohrady, IČ: 49702904, zpracovatel Ing. Josef Charouzek a kol. (dále PSaR 2013), a to v části týkající se prostoru ČPHZ v rozsahu předmětných pozemků, včetně příslušné části Dodatku č. 1 PSaR 2013 zpracovaného v listopadu 2023 [redacted], v rozsahu předmětných pozemků.

III. u k l á d á podle ust. § 16 lesního zákona žadateli tato **opatření v zájmu ochrany pozemků** určených k plnění funkcí lesa:

dle odst. 2 písm. d):

1. před uplynutím doby dočasného odnětí urychleně provést na odňatých pozemcích půdní úpravy a rekultivace dle schváleného plánu sanace a rekultivace, aby do dvou let od opětovného zařazení do lesního fondu mohly být tyto zalesněny,

dle odst. 2 písm. f):

1. řádně vytyčit a vyznačit hranice pozemků dočasně odňatých plnění funkcí lesa,
2. pozemky opětovně zařazené do PUPFL, avšak po provedené rekultivaci nesplňující kritéria dle § 3 odst. 1 lesního zákona, trvale vyjmout z PUPFL,

dle odst. 3:

1. pokud k dalšímu využití lesního pozemku odňatého plnění funkcí lesa je třeba stavební povolení nebo jiné rozhodnutí podle zvláštních předpisů, nesmí být započato s jeho odlesňováním dříve, než takovéto rozhodnutí nabude právní moci.

IV. s t a n o v í podle ust. § 17 odst. 1 lesního zákona **poplatek za dočasné odnětí**, který je povinen žadatel zaplatit **v roční výši 30 320,48 Kč**. Výpočet výše poplatku za dočasné odnětí je uveden v příloze č. 1, která je nedílnou součástí tohoto rozhodnutí a poplatek je splatný vždy **do 31.12. každého roku**, v němž odnětí trvá. Poplatek je žadatel povinen zaplatit na účet Celního úřadu pro Jihočeský kraj České Budějovice č.ú. 8758-17720231/0710, [REDAKCE] pro platbu bezhotovostní nebo KS 1149 pro platbu složenkou. V případě, že se odnětí uskuteční nebo bude ukončeno v průběhu kalendářního roku, stanoví se poplatek ve výši jedné dvanáctiny roční částky poplatku za každý, i započatý měsíc. Na základě ust. § 17 odst. 5 lesního zákona, připadá z poplatku 40 % obci, v jejímž katastrálním území k odnětí došlo a 60 % Státnímu fondu životního prostředí ČR.

Odůvodnění

Rozhodnutí o dočasném odnětí pozemků určených k plnění funkcí lesa je výjimkou ze zákazu využívat tyto pozemky k jiným účelům (§ 13 odst. 1 lesního zákona). Podáním, které bylo doručeno dne 14. 12. 2023 krajskému úřadu, a následným podáním ze dne 15. 1. 2024, kterým byl zúžen předmět žádosti, navrhl žadatel vydání rozhodnutí podle ust. § 16 odst. 1 lesního zákona. Dnem doručení žádosti bylo zahájeno řízení v předmětné věci. Vzhledem k tomu, že žadatel a zároveň vlastník předmětných pozemků je jediným účastníkem tohoto řízení, mohl krajský úřad, po přezkoumání podané žádosti a jejího objektivního posouzení, rozhodnout v souladu s ust. § 6 odst. 2 a ust. § 71 odst. 1 zákona č. 500/2004 Sb., správní řád, ve znění pozdějších předpisů (dále též správní řád), bez zbytečného odkladu a zatěžování dotčených osob. Žadatel předložil tyto podklady podle vyhlášky MZe ČR č. 77/1996 Sb., o náležitostech žádosti o odnětí nebo omezení a podrobnostech o ochraně pozemků určených k plnění funkcí lesa, v platném znění:

- podrobné zdůvodnění požadavku s uvedením údajů o uvažovaném použití pozemků určených k plnění funkcí lesa
- údaje o celkovém rozsahu PUPFL, jejichž zábor se předpokládá; doba dočasného odnětí
- údaje o dotčených pozemcích určených k plnění funkcí lesa podle katastru nemovitostí (obec, katastrální území, parcelní číslo, druh, výměra pozemku, údaje o vlastníkovi)
- zakres dotčené části PUPFL do katastrální mapy

- údaje lesního hospodářského plánu nebo lesní hospodářské osnovy o lesních porostech na dotčených pozemcích, včetně jejich zařazení do hospodářských souborů a kategorií lesa, výpočet poplatku za odnětí [REDAKCE]
- Plán sanace a rekultivace dobývacího prostoru Vrábče a ploch s činnostmi prováděnou hornickým způsobem mimo hranice dobývacího prostoru – [REDAKCE], zakázka GET 09/050, říjen 2013 (PSaR 2013); Dodatek č. 1 PSaR 2013 – [REDAKCE], listopad 2023
- Územní rozhodnutí stavebního úřadu města České Budějovice č.j. SÚ 6224/96/Kd ze dne 15.10.1996; Územní rozhodnutí stavebního úřadu města České Budějovice, č.j. SÚ-8292/97/Kd ze dne 27.11.1997, Územní rozhodnutí stavebního a dopravního úřadu města České Budějovice č.j. SÚ-11151/98/Kd ze dne 11.1.1999
- vyjádření Lesního závodu Boubín státního podniku Lesy České republiky, s.p., Přemyslova 1106/19, 500 08 Nový Hradec Králové, který vykonává na dotčených pozemcích funkci odborného lesního hospodáře

Krajský úřad prověřil náležitosti žádosti a následně oslovil Obvodní báňský úřad pro území krajů Plzeňského a Jihočeského, Hřímálého 2730/11, 301 00 Plzeň (OBÚ), a to 1) s žádostí o posouzení aktuálnosti předloženého PSaR 2013 (KUJCK 11546/2024 ze dne 22. 1. 2024) a 2) s žádostí o sdělení ve věci upřesnění odpovědi OBÚ ohledně posouzení aktuálnosti předloženého PSaR 2013 (KUJCK 29943/2024 ze dne 29. 2. 2024). Podle sdělení OBÚ: 1) předložený PSaR 2013 plně vychází a respektuje schválený PSaR z roku 2012, pro který vydalo své závazné stanovisko Ministerstvo zemědělství, a 2) dobývání nevyhrazeného ložiska v prostou ČPHZ nebylo dosud ukončeno.

Předloženým Dodatkem č. 1 PSaR 2013 je upraven pouze časový harmonogram prací; způsob následné sanace a rekultivace pozemků není měněn. Krajský úřad schvaluje PSaR 2013 včetně jeho Dodatku č. 1 pouze v části která se týká území s ČPHZ, a to v rozsahu předmětných pozemků dle tohoto rozhodnutí.

Pro území dobývacího prostoru Vrábče je příslušným orgánem státní správy lesů, který podle ust. § 49 odst. 3 písm. d) „vydává závazné stanovisko k návrhům na stanovení dobývacích prostorů, jimiž mají být dotčeny pozemky určené k plnění funkcí lesa, a určuje způsob jejich rekultivace“,

Ministerstvo zemědělství.

Dočasné odnětí z PUPFL je krajským úřadem povoleno pro pokračování činností spojených s těžbou šterkopisku v prostoru ČPHZ, když podle odůvodnění žádosti: „Na dotčených pozemcích nebyly dosud ukončeny činnosti spojené s úpravou suroviny a následné sanační a rekultivační práce. Na těchto pozemcích je umístěna technologie úpravy šterkopisku a křemene. K úpravě je surovina dopravována pomocí dopravníkového pásu. Dále jsou na dotčených pozemcích umístěny dvě nádrže – odkaliště a zásobárna vody pro úpravnu. Těžba suroviny na dotčených pozemcích již není prováděna.“

Správní orgán vyhověl žadateli, neboť konstatuje, že provedené odnětí neovlivní negativně hledisko zachování lesa, ochrany životního prostředí a ostatní společenské zájmy ve smyslu ustanovení § 14 odstavce 1 lesního zákona.

Poplatek, který je příjmem obce, může být podle ust. § 17 odst. 5 lesního zákona použit jen pro zlepšení životního prostředí v obci, nebo pro zachování lesa. Nebyl-li poplatek zaplacen v plné výši nejpozději v den jeho splatnosti, je žadatel povinen zaplatit za každý den prodlení penále ve výši 0,1 % z nezaplacené částky, a to počínaje dnem následujícím po dni splatnosti až do dne zaplacení včetně. Nárok vlastníků pozemků na úhradu ztráty z předčasné likvidace lesních porostů a na zvýšené provozní náklady podle § 21 odst. 2 a 3 lesního zákona není vydáním tohoto rozhodnutí dotčen.

U pozemků dočasně odňatých dochází k opětovnému využití k plnění funkcí lesa dnem oznámení žadatele krajskému úřadu o skončení jiného využití a o zabezpečení opatření uvedených v § 4 odst. 1 vyhlášky č. 77/1996 Sb., o náležitostech žádosti o odnětí nebo omezení a podrobnostech o ochraně pozemků určených k plnění funkcí lesa, v platném znění.

Platnost rozhodnutí o dočasném odnětí zaniká podle ust. § 16 odst. 5 písm. b) lesního zákona uplynutím dvou let od nabytí právní moci rozhodnutí, nebude-li do této doby započato s využíváním pozemků k účelům, pro něž bylo rozhodnutí vydáno. Žadatel je povinen dodržovat základní povinnosti ochrany pozemků určených k plnění funkcí lesa uvedené v ust. § 13 lesního zákona. Pozemek se vrací po zániku platnosti rozhodnutí mezi

pozemky určené k plnění funkcí lesa. Vlastník pozemku je povinen tuto skutečnost oznámit orgánu státní správy lesů, který rozhodnutí vydal. Tento orgán o skutečnosti vyrozumí ostatní účastníky řízení, dotčené orgány státní správy a katastrální úřad.

Platnost rozhodnutí o dočasném odnětí zaniká podle ust. § 16 odst. 5 písm. a) lesního zákona uplynutím doby, na kterou bylo rozhodnutí vydáno. Případnou žádost o prodloužení doby platnosti rozhodnutí je nutno podat orgánu státní správy lesů, který rozhodnutí vydal, před uplynutím doby platnosti.

Poučení

Proti tomuto rozhodnutí se lze odvolat k Ministerstvu zemědělství ČR, a to do 15 dnů ode dne jeho doručení, podáním učiněným u Krajského úřadu - Jihočeský kraj, odboru životního prostředí, zemědělství a lesnictví, U Zimního stadionu 1952/II, 370 76 České Budějovice.

Příloha č. 1: Výpočet poplatku za odnětí

Příloha č. 2: Situace odnětí v mapě KN



Ing. Zdeněk Klimeš
vedoucí odboru

Obdrží na doručence účastníci řízení:

Budějovické štěrkopísky, spol. s r.o., se sídlem Ves-Na Návsi 33, 370 01 Vrábče, IČ: 251 63 701, prostřednictvím [redacted]

Na vědomí (po vyznačení nabytí právní moci):

Celní úřad pro Jihočeský kraj, Kasárenská 6, 370 21 České Budějovice (DS) s doložkou právní moci do 15-ti dnů ode dne nabytí právní moci

Obec Vrábče, Ves - Na Návsi 33, Vrábče, 370 01 České Budějovice (DS)

Výpočet poplatku za dočasné odnětí
(příloha č. 1)

Poplatek za dočasné odnětí lesních pozemků (OLP) se vypočte jako kapitálová hodnota ročního odvodu podle vzorce:

$$OLP = PP \times CD \times f \times \text{plocha odnětí}$$

OLP – poplatek za dočasné odnětí lesních pozemků

PP -- průměrná roční potenciální produkce lesů v České republice v $\text{m}^3 \text{ ha}^{-1}$

CD -- průměrná cena dřeva na odvozním místě v Kč za m^3

f -- faktor ekologické váhy lesa

Průměrná roční potenciální produkce lesů v České republice je dlouhodobě neměnná a dosahuje výše

6,3 $\text{m}^3 \text{ ha}^{-1}$

Hodnota z tabulky faktoru ekologické váhy lesa (lesy hospodářské)

1,4

Průměrná cena dřeva na odvozním místě v Kč za m^3 pro r. 2024

1 369,- Kč

$$OLP = PP \times CD \times f \times \text{plocha odnětí}$$

$$OLP = 6,3 \times 1\,369 \times 1,4 \times 2,5111 \text{ ha} \quad \text{celková roční částka odvodu} = \quad \mathbf{30\,320,48 \text{ Kč}}$$

2.1 SITUACE ODNĚTÍ V KATASTRÁLNÍ MAPĚ

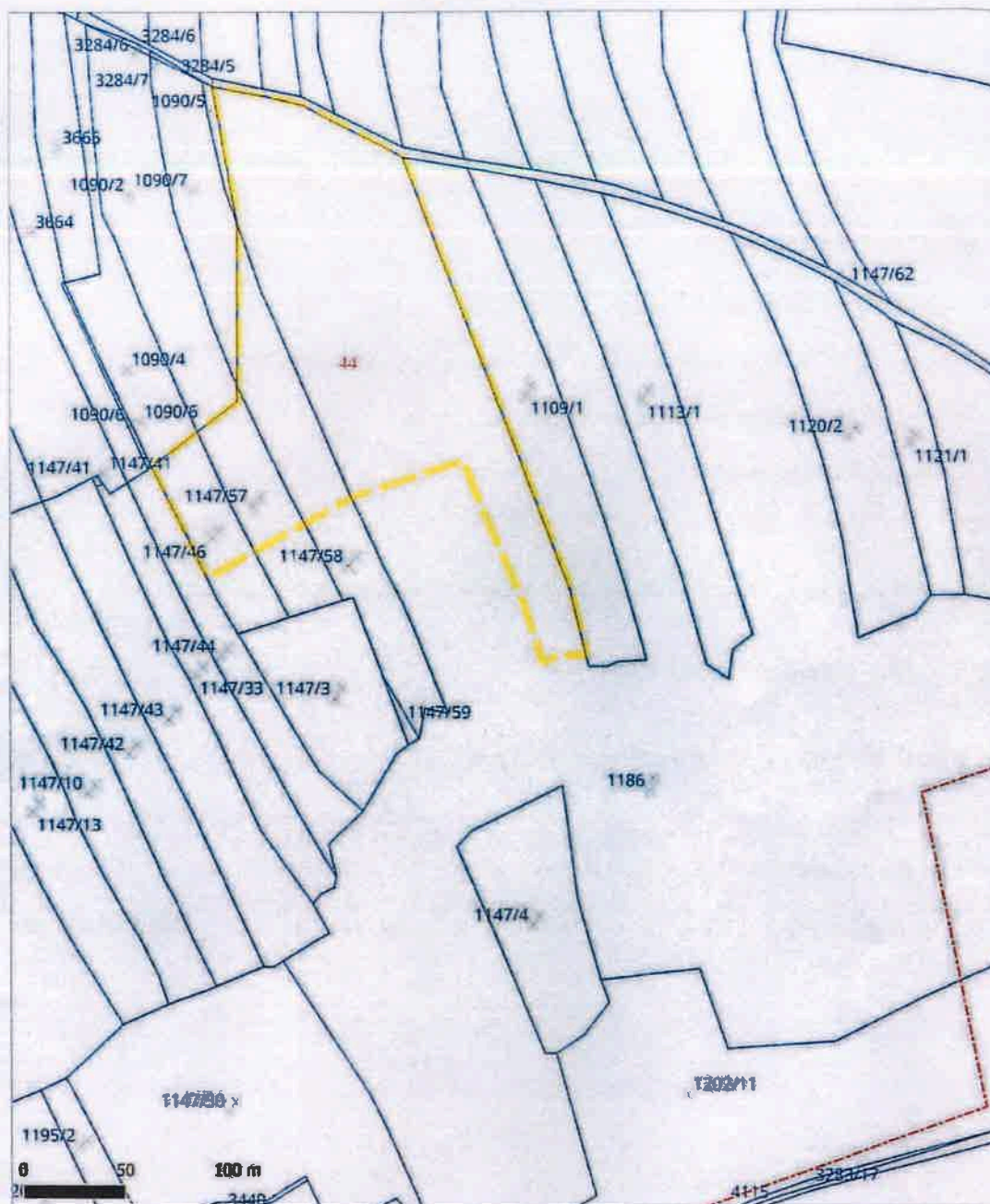

Vysvětlivky:

žlutá čárkovaná čára – hranice odněti

modrá čára – hranice pozemků KN

červená čerchovaná čára – hranice dobývacího prostoru Vrabče