

VÝKAZ DOSAVADNÍHO A NOVÉHO STAVU ÚDAJŮ KATASTRU NEMOVITOSTÍ

Dosavadní stav				Nový stav										
Označení pozemku parc. číslem	Výměra parcely		Druh pozemku Způsob využití	Označení pozemku parc. číslem	Výměra parcely		Druh pozemku Způsob využití	Typ stavby Způsob využití	Zpús. určení výměr	Porovnání se stavem evidence právních vztahů				
	ha	m ²			ha	m ²				Díl přechází z pozemku označeného v katastru nemovitostí	dřívější poz. evidenci	Číslo listu vlastnictví	Výměra dílu	
											ha	m ²		
3359/1	3	14	26	3359/1 3359/3	3	14	10	ostat. pl. silnice zahradra	2 2	3359/1 3359/1	368 368	3	14	10
	3	14	26		3	14	26							

Údaje o BPEJ k parcelám nového stavu dle tohoto geometrického plánu budou převzaty z RÚIAN a jsou po dobu do příslušného zápisu do katastru dostupné v aplikaci Nahlížení do KN na adrese <https://nahlizeniidokn.cuzk.gov.cz> v části Informace z katastrálního území.

Seznam souřadnic (S-JTSK)

Číslo bodu	Souřadnice pro zápis do KN		Y	X	Kód kv.	Poznámka
140-456	755718.14	1192562.43	4			roh pilíře plotu
140-457	755707.29	1192573.62	4			kolík
400-51	755690.32	1192604.59	3			roh pilíře plotu
1	755717.45	1192563.58	3			plastový mezník
2	755712.87	1192569.15	3			plastový mezník
3	755708.20	1192574.61	3			plastový mezník
4	755705.78	1192577.29	3			plastový mezník
5	755703.85	1192579.89	4			plastový mezník

GEOMETRICKÝ PLÁN pro rozdělení pozemku	Geometrický plán ověřil autorizovaný zeměměřický inženýr:		Stejnops ověřil autorizovaný zeměměřický inženýr:	
	Jméno, příjmení:	Ing. Josef Boček	Jméno, příjmení:	Ing. Josef Boček
	Číslo položky rejstříku autorizovaných zeměměřických inženýrů:	1084	Číslo položky rejstříku autorizovaných zeměměřických inženýrů:	1084
	Dne: 26.10.2025	Číslo: 290/2025	Dne: 7.11.2025	Číslo: 290s/2025
Náležitosti a přesnosti odpovídá právním předpisům.		Tento stejnopis odpovídá geometrickému plánu v elektronické podobě uloženému v dokumentaci katastrálního úřadu.		
Vyhotovitel: Trigas s.r.o. Kališnická 50 37008 České Budějovice	Katastrální úřad souhlasí s očíslováním parcel.		Ověření stejnopisu geometrického plánu v listinné podobě.	
Číslo plánu: 661-125/2025 Okres: Český Krumlov Obec: Kaplice Kat. území: Blansko u Kaplice Mapový list: Český Krumlov 2-6/23 (DKM)	Martina Učňová KÚ pro Jihočeský kraj KP Český Krumlov PGP 1399/2025-302 2025.11.07 08:59:49 +01'00'			
Dosavadním vlastníkům pozemků byla poskytnuta možnost seznámit se v terénu s průběhem navrhovaných nových hranic, které byly označeny předepsaným způsobem: podle poznámky seznamu souřadnic				

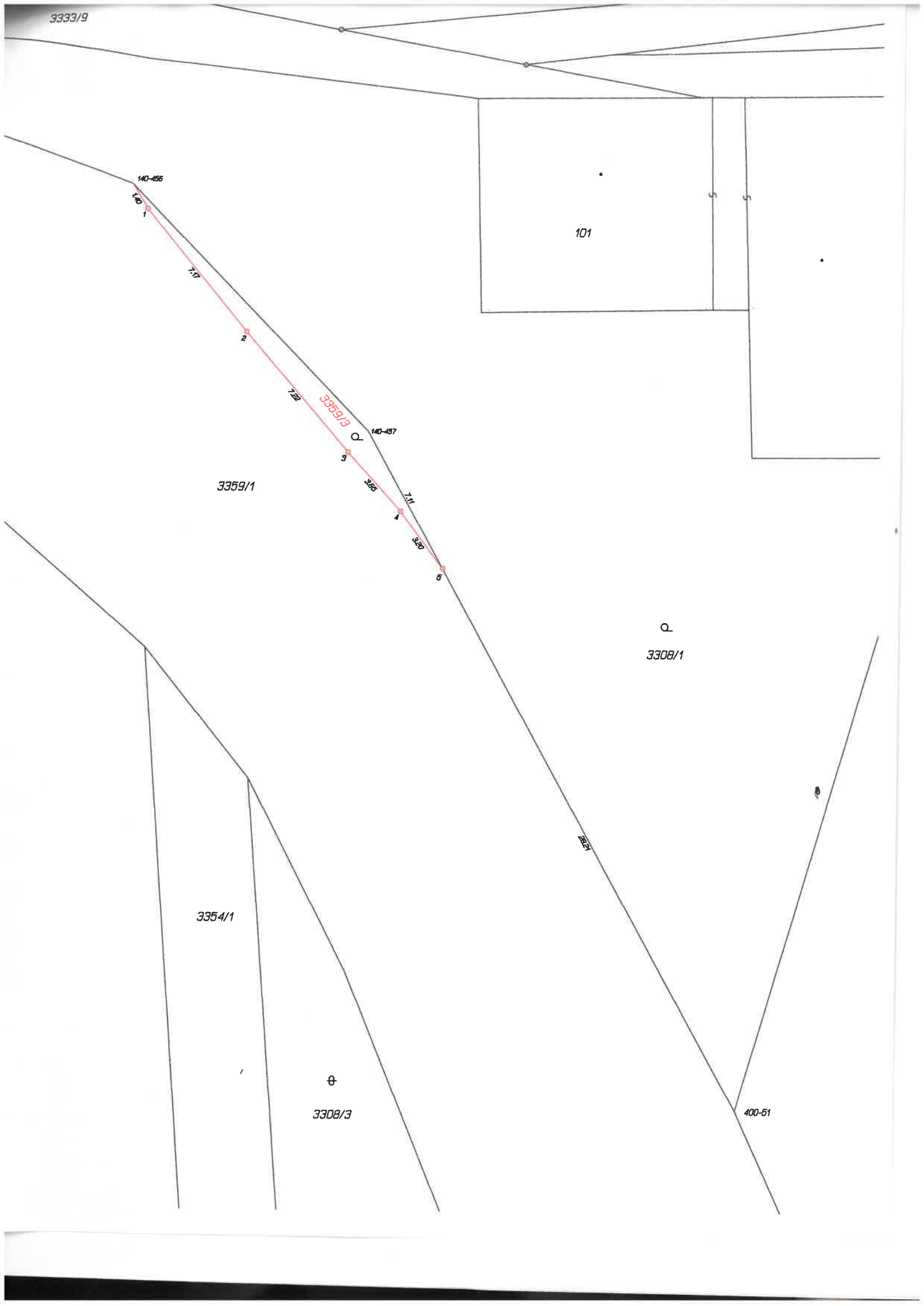

140-456

1

7.17

2

7.22

3359/3

3

140-457

3359/1

4

7.11

3.20

5

101

Q

3308/1

3354/1

⊕

3308/3

2221

400-51